Terca

Geveloplossingen



ClickBrick

Een doorbraak in circulaire baksteenarchitectuur

De kracht van keramiek.
De wereld van Wienerberger.

altena STEENHANDEL

Wienerberger

Samen bouwen aan duurzaamheid en circulariteit



Wienerberger

Duurzaam & circulair productportfolio

Op weg naar een circulaire economie in 2050 zet Wienerberger in op duurzaam en circulair bouwen. Dat doen we niet alleen, maar samen met de markt, onze partners en relaties. We zijn actief op diverse gebieden, waaronder het ontwikkelen en uitbreiden van een duurzaam en circulair productportfolio. Zo investeren we continu in nieuwe producten en systemen om het grondstofverbruik terug te dringen en de levensduur van materialen te verlengen. **Met ClickBrick bijvoorbeeld, het unieke, circulaire bouwsysteem voor het droogstapelen van gevelbakstenen.**

#samencirculairbouwen

Benieuwd naar onze visie op duurzaamheid?
Bekijk hier de animatie

ClickBrick
Circulair bouwsysteem voor het droogstapelen van gevelbakstenen

ClickBrick is een uniek, circulair bouwsysteem voor het droogstapelen van gevelbakstenen. Hiermee bouwt u snel en makkelijk remontabele gevels. ClickBrick reduceert het gebruik van bouwstoffen en kenmerkt zich door onderhoudsvrije gevels en optimaal hergebruik. Dat zorgt niet alleen voor een esthetisch fraai eindresultaat, maar ook voor duurzame en circulaire gevels. Met retournamegarantie en restwaarde!

Compleet systeem
ClickBrick wordt geleverd met RVS verbindingsclips, ankers en pluggen (klemmen separaat). Bouwen met ClickBrick gaat snel en gemakkelijk, zonder mortel of lijm. Er is geen specifieke vakkennis van metselen of verlijmen voor nodig en weersomstandigheden hebben nagenoeg geen invloed op het bouwproces.

Exact op maat
Het ClickBrick-systeem bestaat uit op hoogte gekalibreerde, gefreesde gevelbakstenen met een groef. Hierdoor zijn ze exact van vorm en hebben ze een zeer beperkte maattolerantie. Bij het bouwen ontstaat er dan ook geen verloop in de gevel.

ClickBrick Pure
Innovatie in traditie

ClickBrick Pure is het eerste volledig circulaire gevelsysteem met een handvorm gevelbaksteen. Beschikbaar in zeven kleuren en voorzien van de grillige, karaktervolle textuur die een handvorm gevelbaksteen typeert.

ClickBrick Pure is zeer geschikt voor een vrij metselverband. Door de aangebrachte schijnvoegen creëert u een vertrouwd, traditioneel bakstenen gevelbeeld én bouwt u mee aan een circulaire en duurzame leefomgeving.

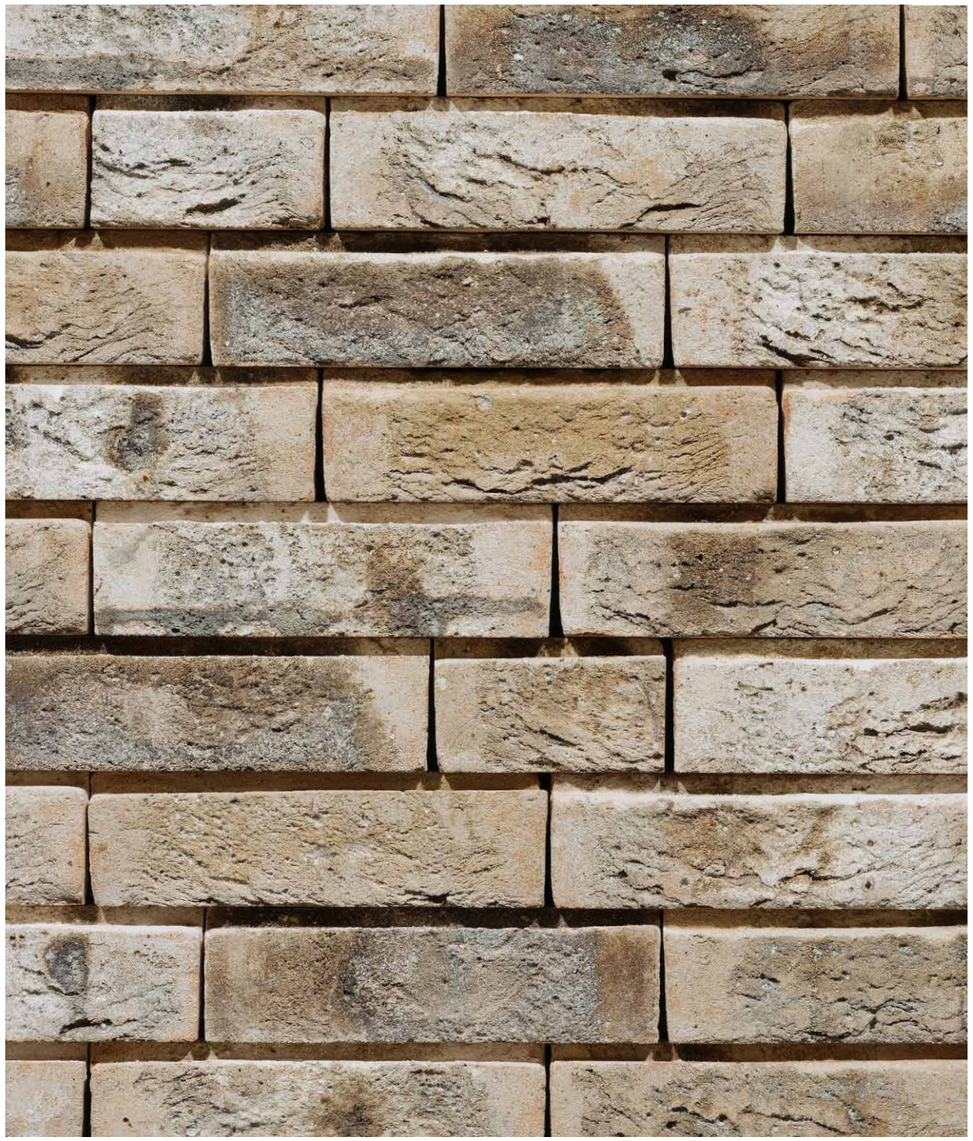

“EEN TOONAANGEVEND BOUWSYSTEEM, GERICHT OP HET REDUCEREN VAN BOUWSTOFFEN, OPTIMAAL HERGEBRUIK VAN BOUWMATERIALEN EN ONDERHOUDSVRIJE GEVELS.”

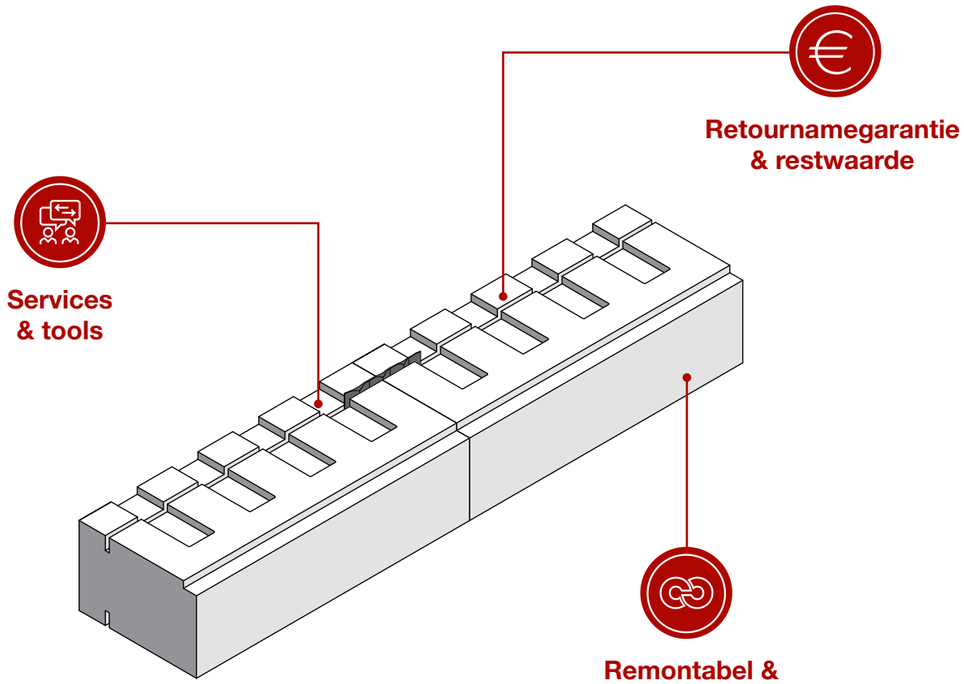

Uniek serviceconcept Brick as a Service

ClickBrick wordt geleverd volgens ons serviceconcept Brick as a Service. Naast het complete gevelsysteem inclusief alle toebehoren voorziet Brick as a Service ook in aanvullend advies, uitgebreide services en zekerheid in retourname en restwaarde.

Remontabel & circulair gevelsysteem

Met ClickBrick kiest u voor een uniek, remontabel gevelsysteem voor het droogstapelen van gevelbakstenen.
Uniek omdat ClickBrick een innovatief en volledig circulair bouwsysteem is dat zowel zekerheid als flexibiliteit biedt.

Advies & uitgebreide services

Als u kiest voor ClickBrick staat u er niet alleen voor. We adviseren u bij het ontwerp, de detaillering en keuze van gevelbakstenen. Daarnaast bieden we uittrekstaten met benodigde aantallen, verwerkingsadvies, training in het Wienerberger Xperience Center en bouwbegeleiding.



“BOUW REMONTABELE EN CIRCULAIRE GEVELS MET DE ZEKERHEID VAN RETOURNAMEGARANTIE EN RESTWAARDE.”



Retournamegarantie & restwaarde

Met ClickBrick bouwt u op eenvoudige wijze circulaire gevels en bent u verzekerd van retournamegarantie met restwaarde. Hoe de restwaarde bepaald wordt, welke garanties u allemaal krijgt en hoe de retourprocedure werkt, leest u in ons leaflet ‘ClickBrick Retournamegarantie’.

Meer weten?

Download het leaflet
ClickBrick Retournamegarantie

Nieuwbouwproject te Lichtenvoorde | **ClickBrick** Pure

“De vertrouwde uitstraling van een traditioneel gevelbeeld.”

Steeds meer bedrijven zetten in op duurzaam en circulair bouwen. Zo ook Wessels Bouwgroep uit Lichtenvoorde. Directeur Erwin Wessels zei dan ook ja tegen een project met het nieuwe ClickBrick Pure droogstapelsysteem met handvorm gevelbakstenen voor de nieuwbouw van 11 appartementen en een commerciële ruimte in Lichtenvoorde.

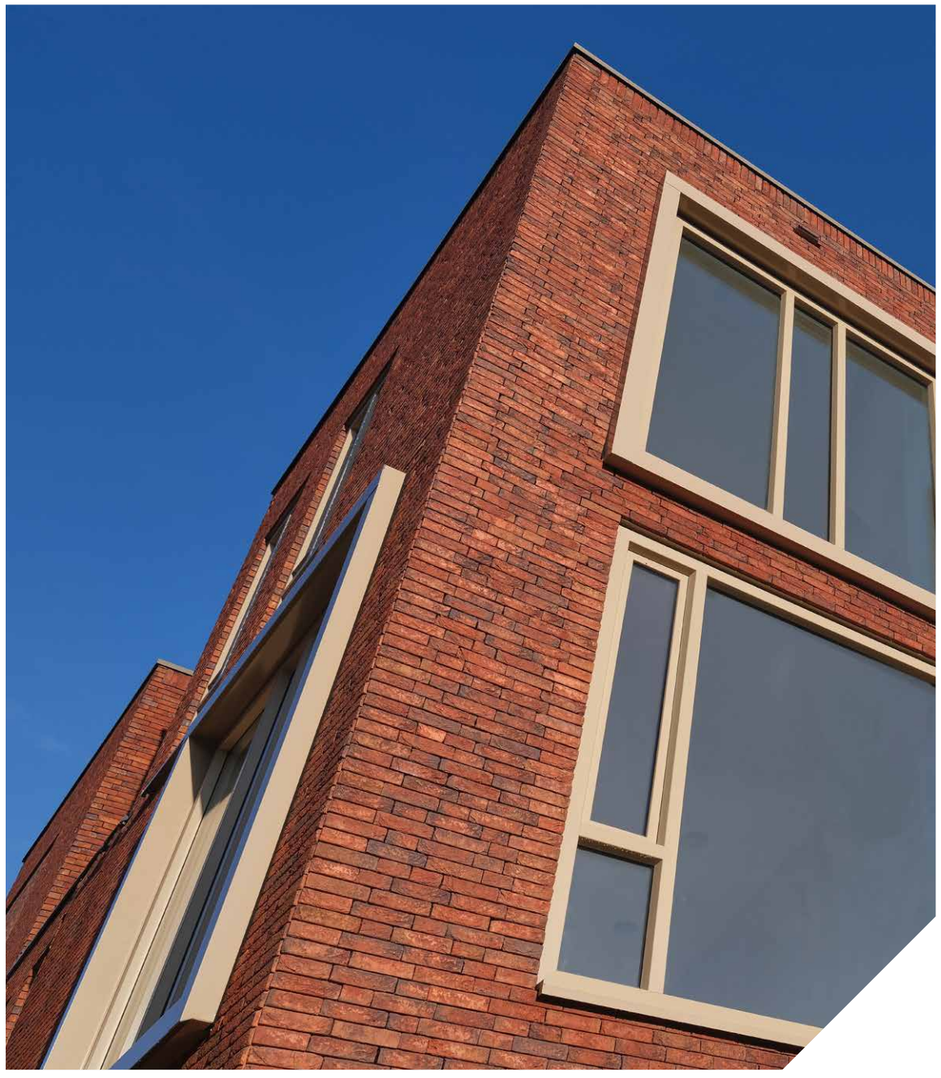



“HET SYSTEEM VOELT DIRECT KWALITATIEF EN BETROUWBAAR AAN. WE MAKEN IETS GOEDS!”

Veel metselwerkdetails
Wessels: “Het ontwerp van Opzoom Architecten bevatte oorspronkelijk veel metselwerkdetails, waardoor dit een goede case was om de (on)mogelijkheden van het nieuwe ClickBrick gevelsysteem in de praktijk te testen. Wij hebben gemerkt dat traditionele metselaars even moesten wennen aan de andere manier van werken. Zij zijn gewend om met hun laag- en voegverdelingen bouwtoleranties op te vangen. Dat werkt bij ClickBrick anders omdat je geen mortel tussen de stenen gebruikt, maar de stenen bevestigt met RVS clips.”

Veel sneller op te leiden
“Onze ervaringen met ClickBrick Pure zijn positief,” vervolgt Wessels. “Belangrijke voordelen zijn dat je weersonafhankelijk kunt werken, dat verwerkers veel sneller zijn op te leiden dan traditionele metselaars en dat je ook andere vaklieden in kunt zetten. Dat zorgt voor meer flexibiliteit. Prettig, want ook opdrachtgevers zijn zich steeds meer bewust van de impact van hun productkeuze.”

Goede gebouwschil
Met de ambities uit het klimaatakkoord staat de bouwsector voor een flinke duurzaamheidsopgave. Wessels: “Vanuit de trias energetica-gedachte is item één ‘beperk de energievraag’. Een goede gebouwschil draagt hier in belangrijke mate aan bij. Daar waar we een adviserende rol hebben, kijken we bij de voorgestelde oplossingen vooral naar de Total Costs of Ownership voor onze klanten. Met het droogstapelsysteem ClickBrick Pure maak je een duurzame en circulaire keuze én kies je voor de vertrouwde uitstraling van een traditioneel gevelbeeld.”

Nieuwbouwproject Ekowood Houses in Wiarda | **ClickBrick** Pure

“De meest circulaire manier van verwerking van een stenen gevel.”

Energiezuinig, geluiddempend, lekker koel in de zomer en aangenaam warm in de winter. Dat zijn de kenmerken van vijf nieuwgebouwde, moderne en duurzame Ekowood pakhuiswoningen bij Leeuwarden. Drie van de vijf woningen zijn uitgevoerd met circulaire ClickBrick Pure gevels van Wienerberger.



Circulair bouwen
Woningen van duurzaam geproduceerd hout en herbruikbare bouwmaterialen; er wordt al heel lang over gepraat. Ekowood Houses bracht het in de praktijk. “Een bijzonder project in buurtschap Wiarda, op steenworp afstand van Leeuwarden, waarbij het voor ons voor het eerst volledig draaide om circulair en biobased bouwen,” vertelt directeur Martijn van Toor. “Om optimaal aan te sluiten bij onze duurzaamheidsambities, hebben we voor de gevels van drie van de pakhuiswoningen het Wienerberger ClickBrick gevelsysteem toegepast.”

Duurzaam geproduceerd
Van drie huizen zijn de voor- en achtergevel gemaakt met ClickBrick Pure. Ook de linker kopgevel, met een hoogte van ruim acht meter, is remontabel gestapeld. Martijn: “De woningen zijn grotendeels houtbouw, waarbij ook de isolatie van hout is. Dit hout is duurzaam geproduceerd. Ook ClickBrick blinkt uit in duurzaamheid. Omdat de basisgrondstof Nederlandse rivierklei is, maar ook omdat het een remontabel systeem is. De stenen zijn aan het eind van de levensduur van de woningen opnieuw te gebruiken, wat een gunstig effect heeft op de milieuprestatie.”

Blij met het resultaat
Martijn: “ClickBrick is een innovatieve bouwmethode en de meest circulaire manier van verwerking van een stenen gevel.
En het resultaat mag er zijn! Zowel wij als de woningeigenaren zelf zijn erg blij met het resultaat. Wat ons betreft gaan we zeker een vervolg geven aan circulair bouwen met ClickBrick! Door onze ontwerpen nog meer af te stemmen op de mogelijkheden van ClickBrick en Wienerberger vroeg in de ontwerpfase te betrekken, kunnen we nog efficiënter ontwerpen en bouwen met ClickBrick.”



“OM OPTIMAAL AAN TE SLUITEN BIJ ONZE DUURZAAMHEIDS-AMBITIES, HEBBEN WE GEKOZEN VOOR CLICKBRICK.

Meer lezen?

Het uitgebreide artikel staat op **onze website**

Assortiment

ClickBrick Pure

ClickBrick Pure is leverbaar in zeven verschillende kleuren.
De stenen zijn voorzien van de grillige, karaktervolle textuur
die een handvorm gevelbaksteen typeert.



Marziale



Timm Antiek



Menton

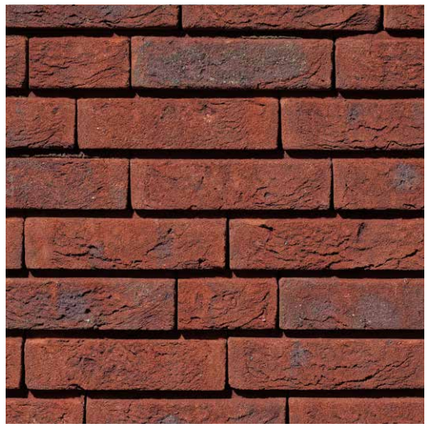

Andalucia

Meer informatie
Neem voor technische documentatie, verwerkingsadvies
en meer informatie **contact** op met een van onze adviseurs.

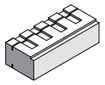

Afmetingen
Ca. 210 x 90 x 62,5 mm



Blauwrood Genuanceerd



Rhone Exclusief



Zwart

Meer weten?

Vul het **informatieformulier** in en
we nemen zo snel mogelijk contact
met u op.

Of kijk op
wienerberger.nl/clickbrick

08-2022

altena STEENHANDEL

Wienerberger